

## **O papel da Suframa: o resgate institucional**

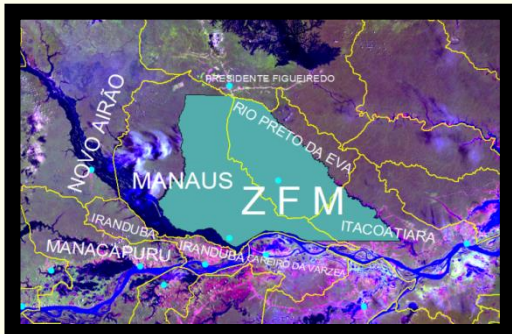

# SUPERINTENDÊNCIA DA ZONA FRANCA DE MANAUS SUFRAMA



**ZONA FRANCA DE MANAUS:**  
*Indústria – Comércio – Agropecuária*  
***Prorrogação Até 2073***



**AMAZÔNIA OCIDENTAL**  
***Prorrogação Até 2023***



**ÁREAS DE LIVRE COMÉRCIO e  
ZONA FRANCA VERDE**

***Prorrogação Até 2050***

# SUPERINTENDÊNCIA DA ZONA FRANCA DE MANAUS

## SUFRAMA – DESENVOLVIMENTO DA AMAZÔNIA



### ZONA FRANCA VERDE



### CAPITAL INTECTUAL e INVESTIMENTOS REALIZADOS AO LONGO DE 49 ANOS



### DESAFIOS e OPORTUNIDADES

# SUPERINTENDÊNCIA DA ZONA FRANCA DE MANAUS

## SUFRAMA

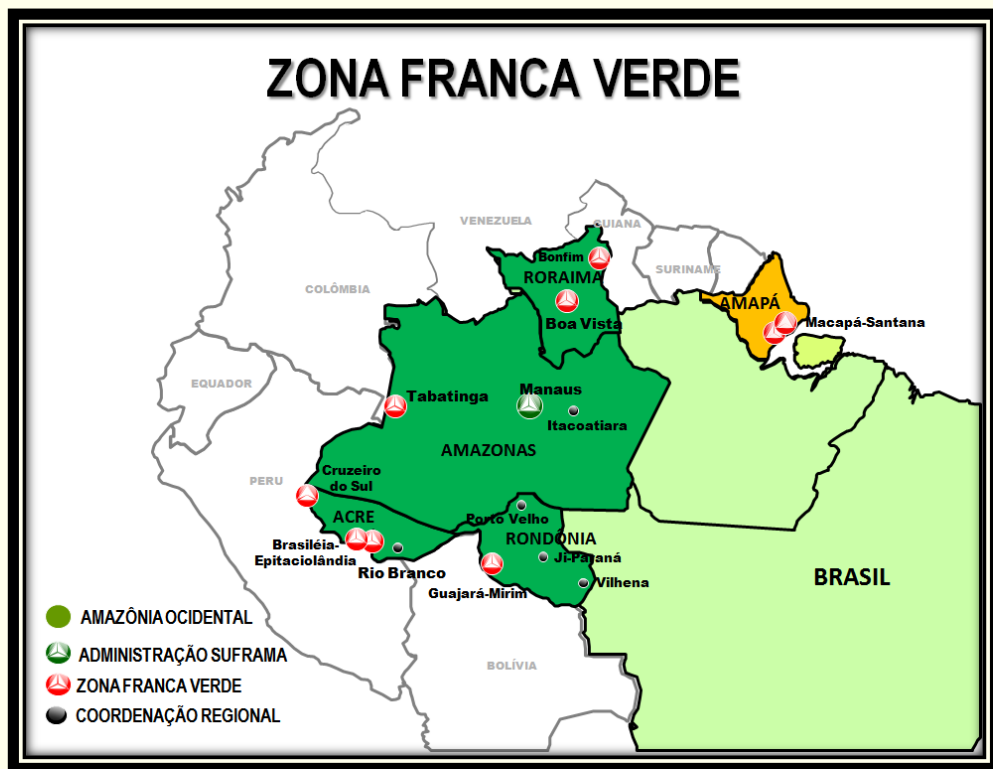

## ZONA FRANCA VERDE

RESOLUÇÃO DOS CAS nº 001 DE 26 DE  
FEVEREIRO DE 2016

# ZONA FRANCA VERDE



# ZONA FRANCA VERDE → DINAMIZAR A ATIVIDADE SECUNDÁRIA

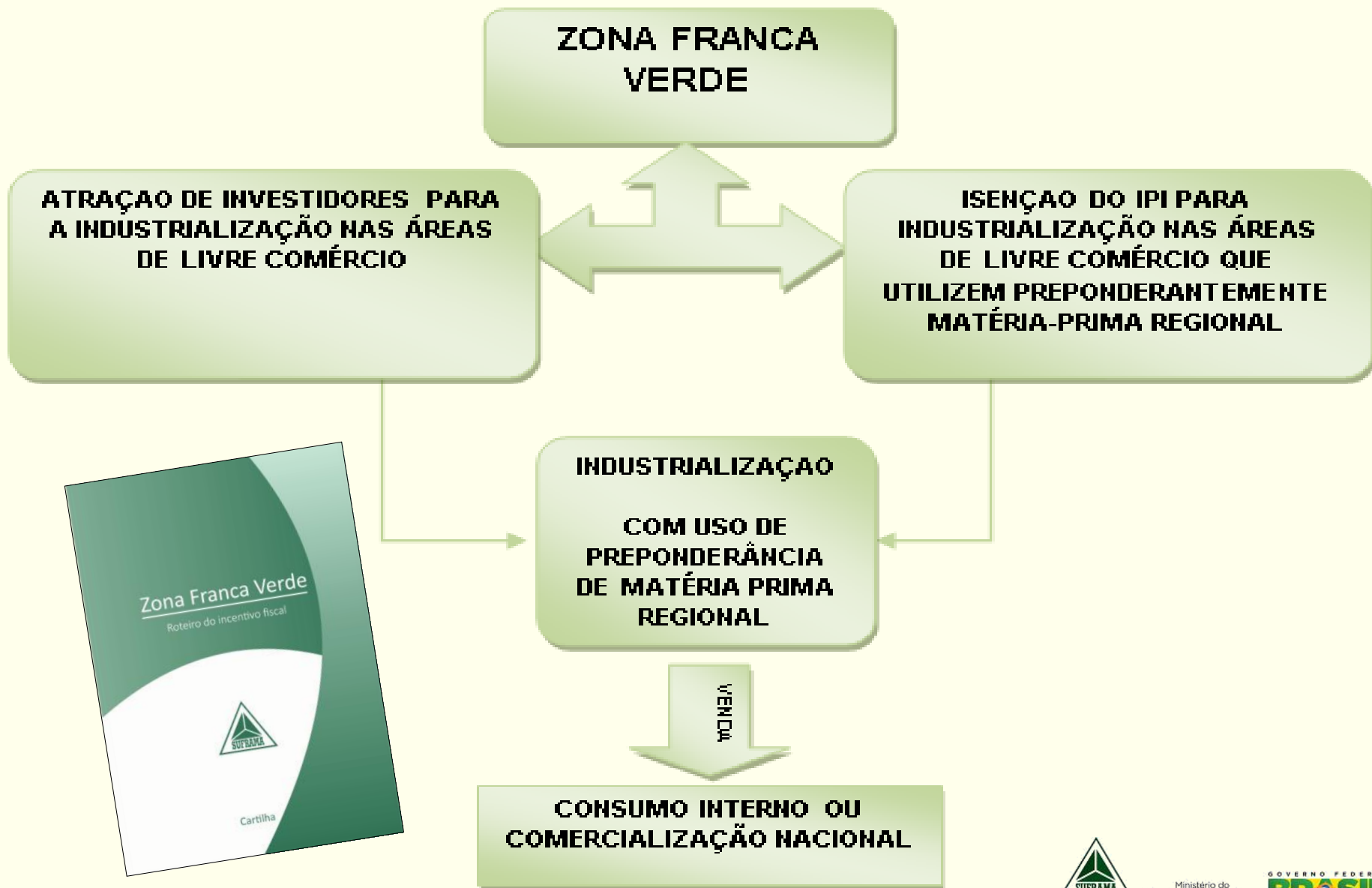

## ABRANGÊNCIA DO MODELO ZFM



## GANHOS SOCIAIS



# INDICADOR DE POBREZA NA REGIÃO NORTE

FIGURA 1. DISTRIBUIÇÃO ESPACIAL DA PROPORÇÃO DE POBRES NO NORTE NO BRASIL EM 1991

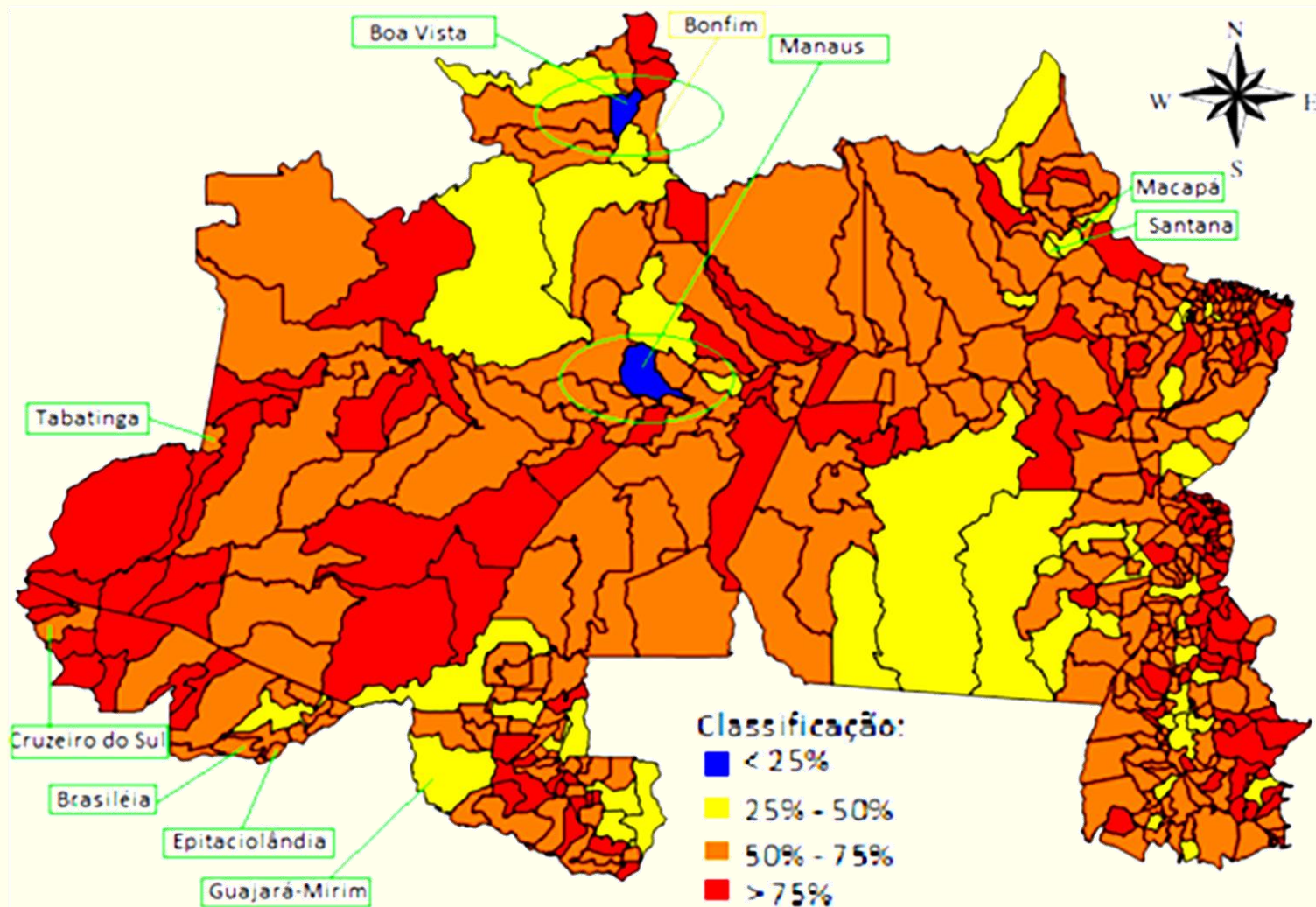



# INDICADOR DE POBREZA NA REGIÃO NORTE

FIGURA 2. DISTRIBUIÇÃO ESPACIAL DA PROPORÇÃO DE POBRES NO NORTE NO BRASIL EM 2000

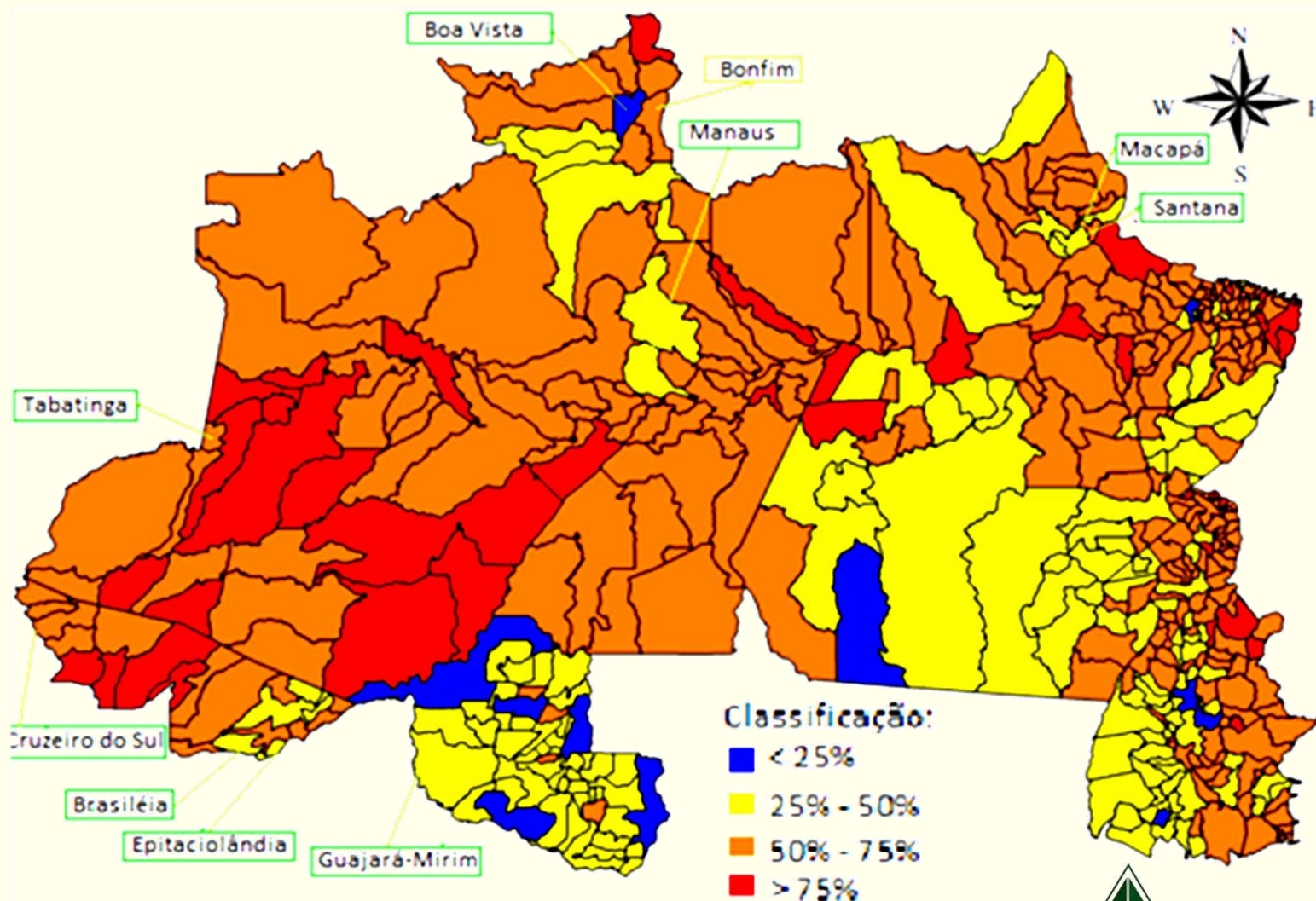

Fonte: Coordenação-Geral de Estudos Econômicos e Coordenação de Empresas - COGEC, usando Software IpeaGeo 2.0.0

# INDICADOR DE POBREZA NA REGIÃO NORTE

FIGURA 3. DISTRIBUIÇÃO ESPACIAL DA PROPORÇÃO DE POBRES NO NORTE NO BRASIL EM 2010

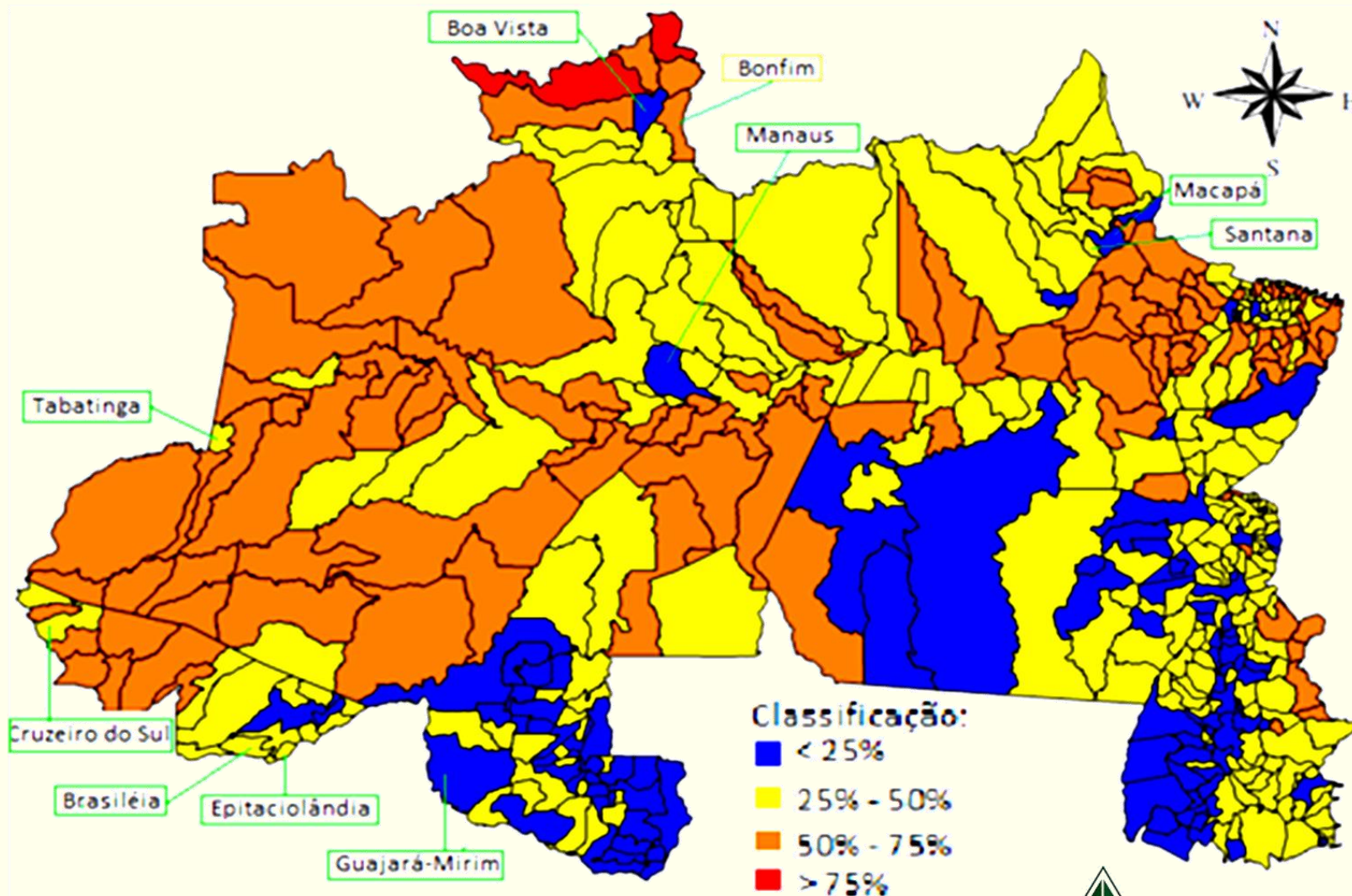

# ÍNDICES DE DESENVOLVIMENTO HUMANO

FIGURA 4. DISTRIBUIÇÃO ESPACIAL DO IDHM NO NORTE DO BRASIL EM 1991

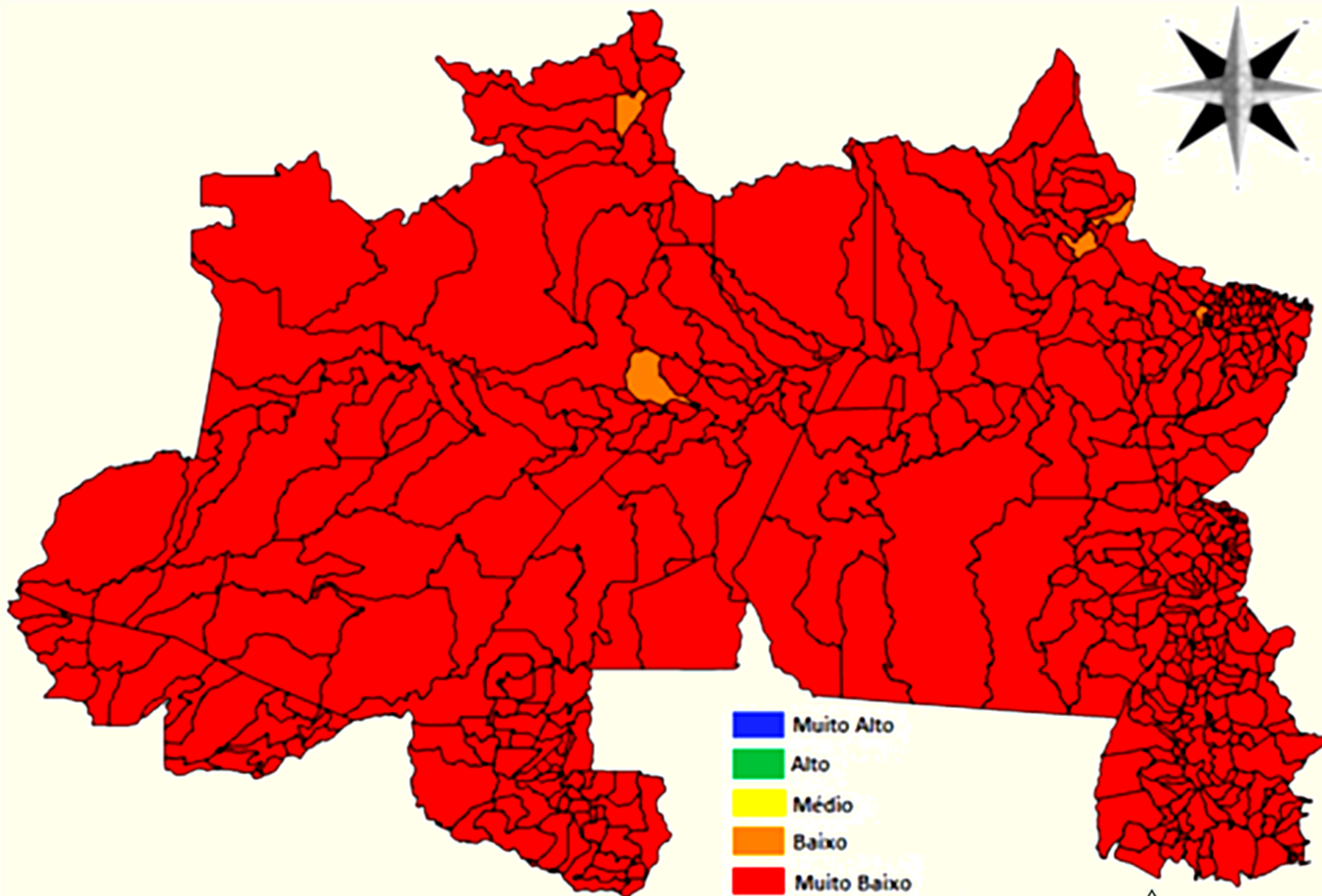

# ÍNDICES DE DESENVOLVIMENTO HUMANO

FIGURA 5. DISTRIBUIÇÃO ESPACIAL DO IDHM NO NORTE DO BRASIL EM 2000

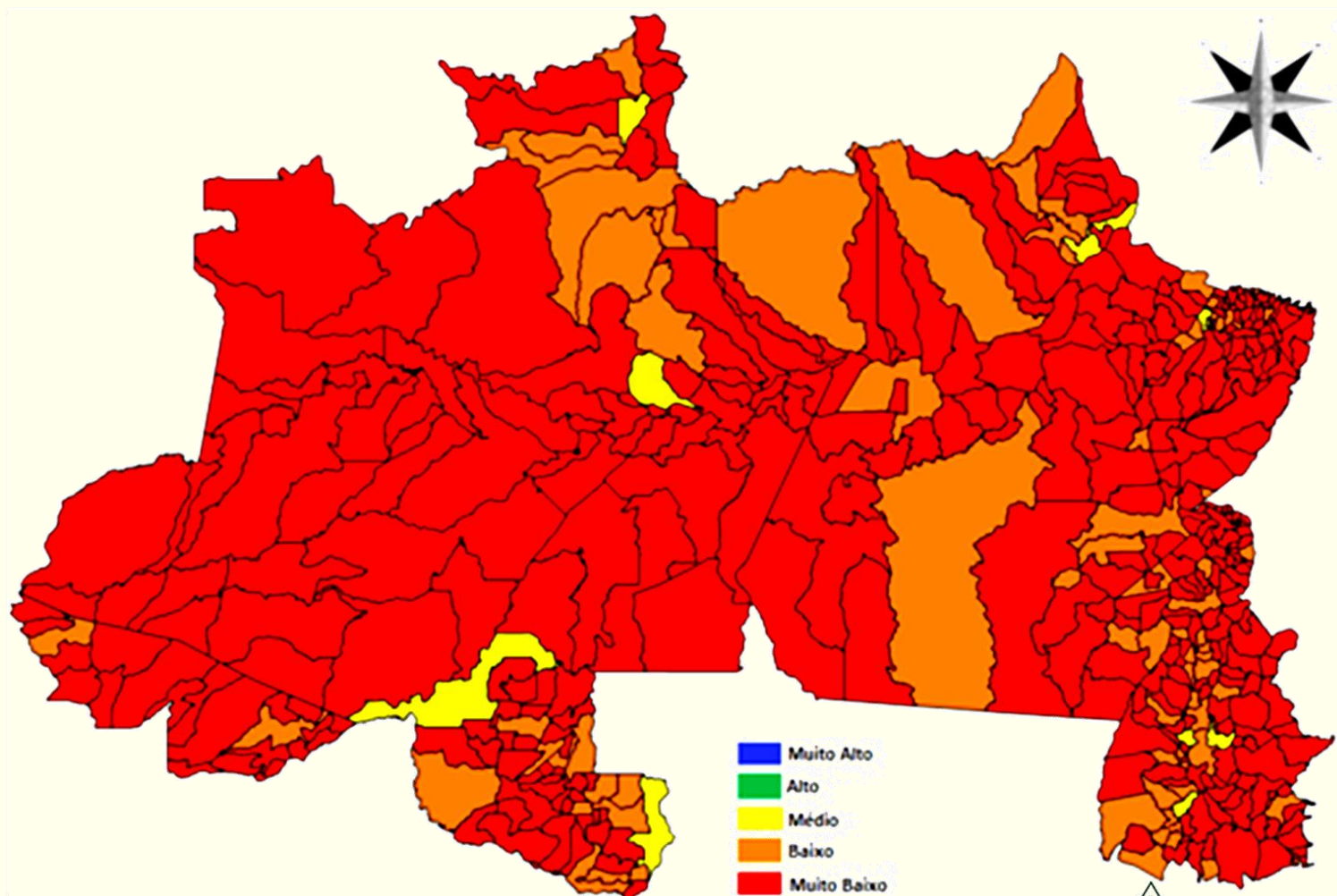

# ÍNDICES DE DESENVOLVIMENTO HUMANO

FIGURA 6. DISTRIBUIÇÃO ESPACIAL DO IDHM NO NORTE DO BRASIL EM 2010

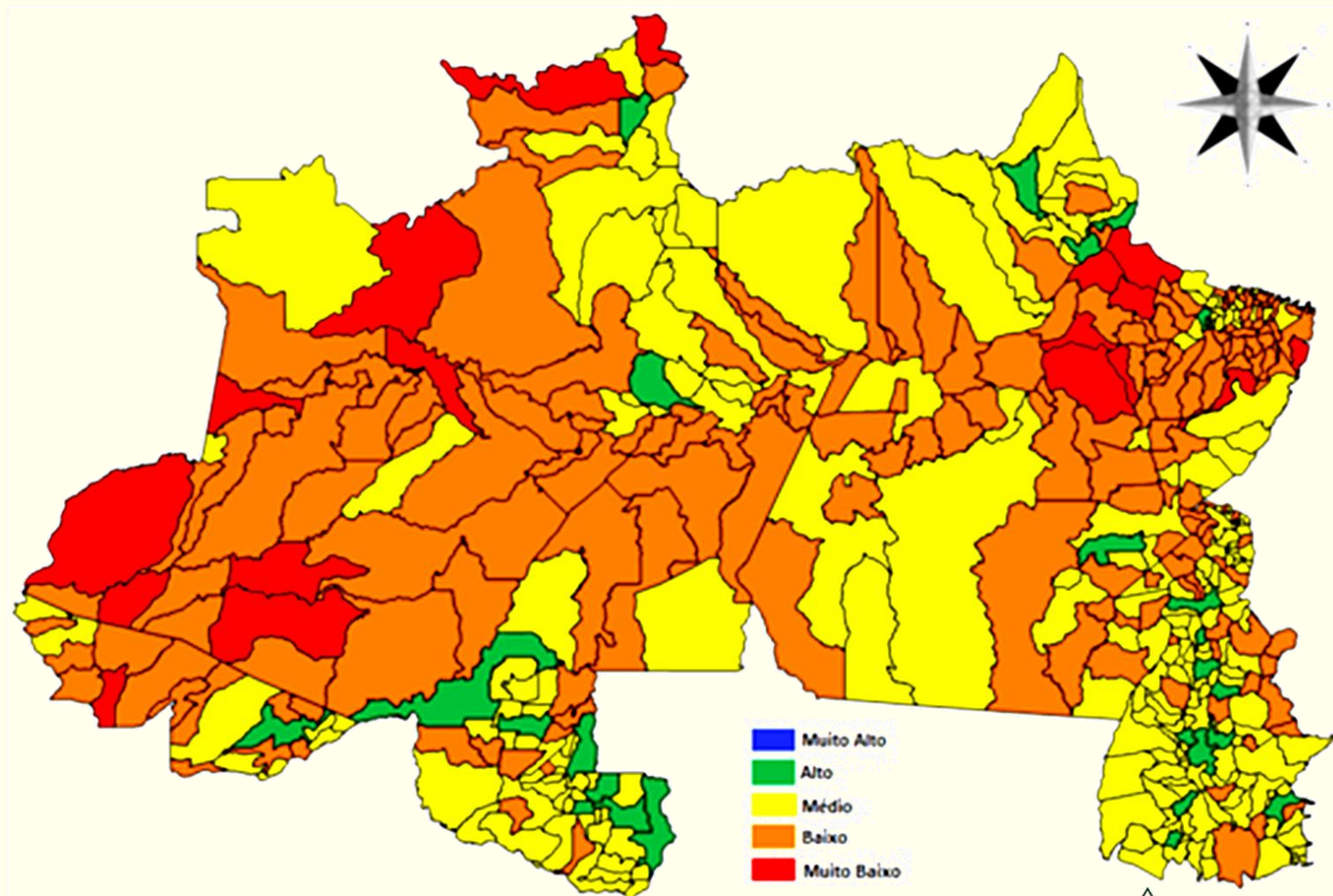

# AUTONOMIA DE GESTÃO - SUFRAMA

## ABRANGÊNCIA DO MODELO ZFM

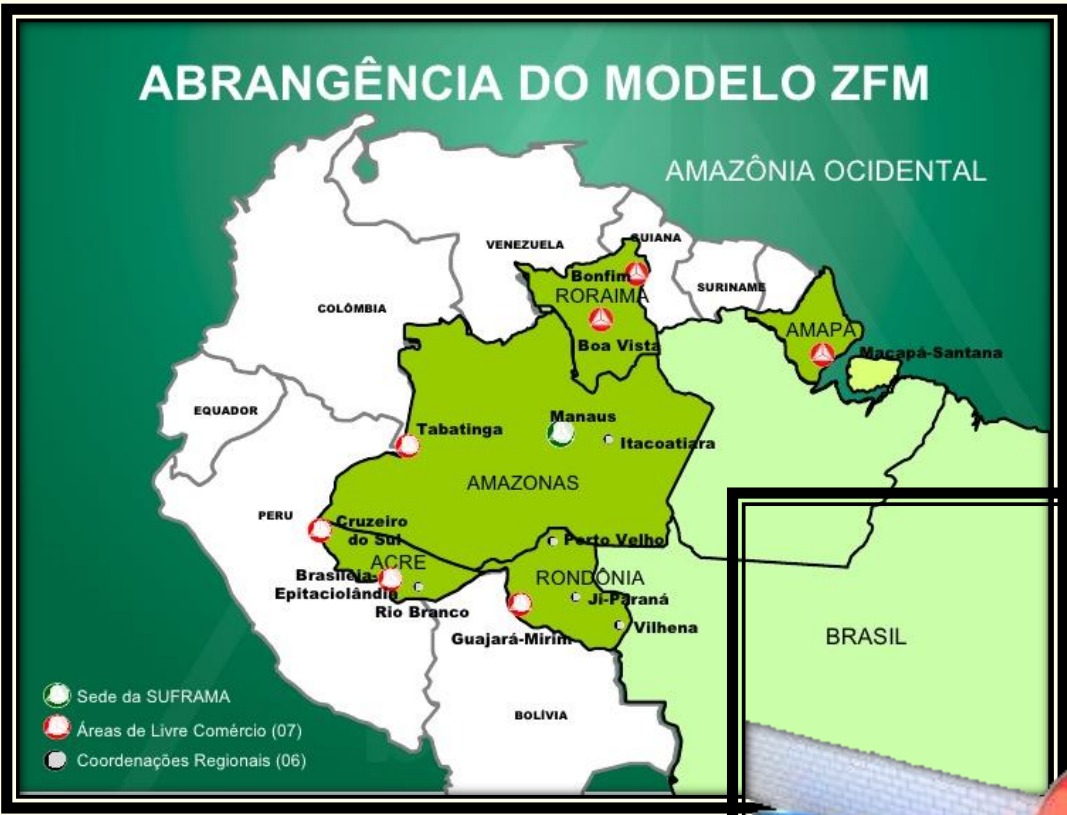

## ENTRAVES

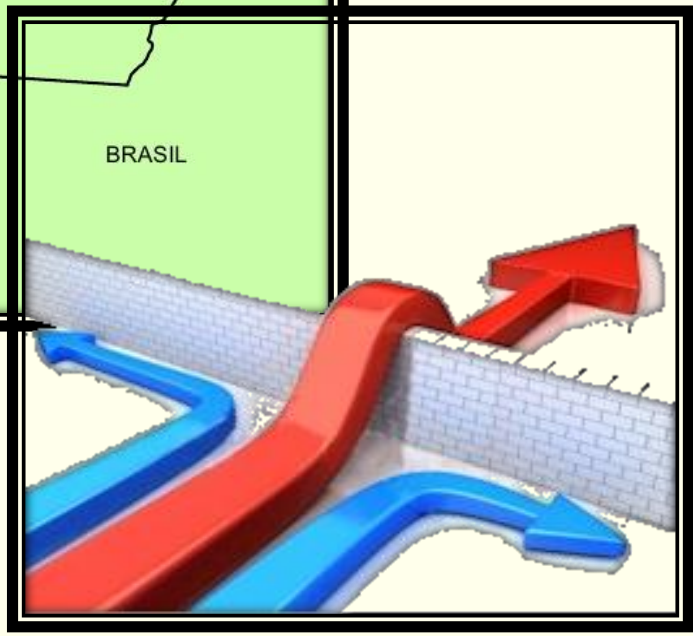

# GRAU DE CONTIGENCIAMENTO DE RECURSOS

GRÁFICO 4. GRAU DE CONTIGENCIAMENTO 2008-2013

| RECEITAS - SUFRAMA                                    | 2008           | 2009           | 2010           | 2011           | 2012           | 2013           | ACUMULADO        |
|---|----------------|----------------|----------------|----------------|----------------|----------------|------------------|
| VALOR ARRECADADO                                      | 339.678.384,61 | 258.355.745,90 | 409.070.324,79 | 479.360.553,49 | 489.864.608,24 | 516.925.511,92 | 2.493.255.128,95 |
| TSA   | 331.646.999,32 | 247.736.170,03 | 384.948.663,75 | 444.761.149,25 | 474.186.352,49 | 502.312.742,04 | 2.385.592.076,88 |
| PARTICIPAÇÃO TSA SOBRE RECEITA TOTAL                  | 98%            | 96%            | 94%            | 93%            | 97%            | 97%            | 96%              |
| VALOR DISPONIBILIZADO A SUFRAMA                       | 145.689.907,63 | 183.945.941,15 | 145.760.606,27 | 202.436.994,45 | 203.984.555,16 | 162.539.488,47 | 1.044.357.493,13 |
| VALOR CONTIGENCIADO                                   | 193.988.476,98 | 74.409.804,75  | 263.309.718,52 | 276.923.559,04 | 285.880.053,08 | 354.386.023,45 | 1.448.897.635,82 |
| <b>MÉDIA (VALOR CONTIGENCIADO / VALOR ARRECADADO)</b> | <b>57%</b>     | <b>29%</b>     | <b>64%</b>     | <b>58%</b>     | <b>58%</b>     | <b>69%</b>     | <b>58%</b>       |

Fonte: Nota Técnica nº 35/2014-COGEC com base nos dados do SIAFI Gerencial

# APROVAÇÃO DE PPB'S

- ❖ 78 Pedidos de fixação/alteração de PPB's;
- ❖ Em análise no GT-PPB (Produtos):
  - ❖ Televisor com tela de OLED
  - ❖ Lâmpada de LED
  - ❖ Painel ou Módulo Fotovoltaico
  - ❖ Compressor para Ar-condicionado
  - ❖ Cafeteira Elétrica
  - ❖ Set Top Box Switch off Analógico
  - ❖ Aparelho para Alisar Cabelo
  - ❖ Módulo Acumulador de Energia Elétrica e dentre outros



## ABRANGÊNCIA DO MODELO ZFM



## OPORTUNIDADES



# PLANO DIRETOR INDUSTRIAL: DIRETRIZES E PROSPECÇÃO PARA A ÁREA DE ATUAÇÃO DA SUFRAMA (2016 – 2036)

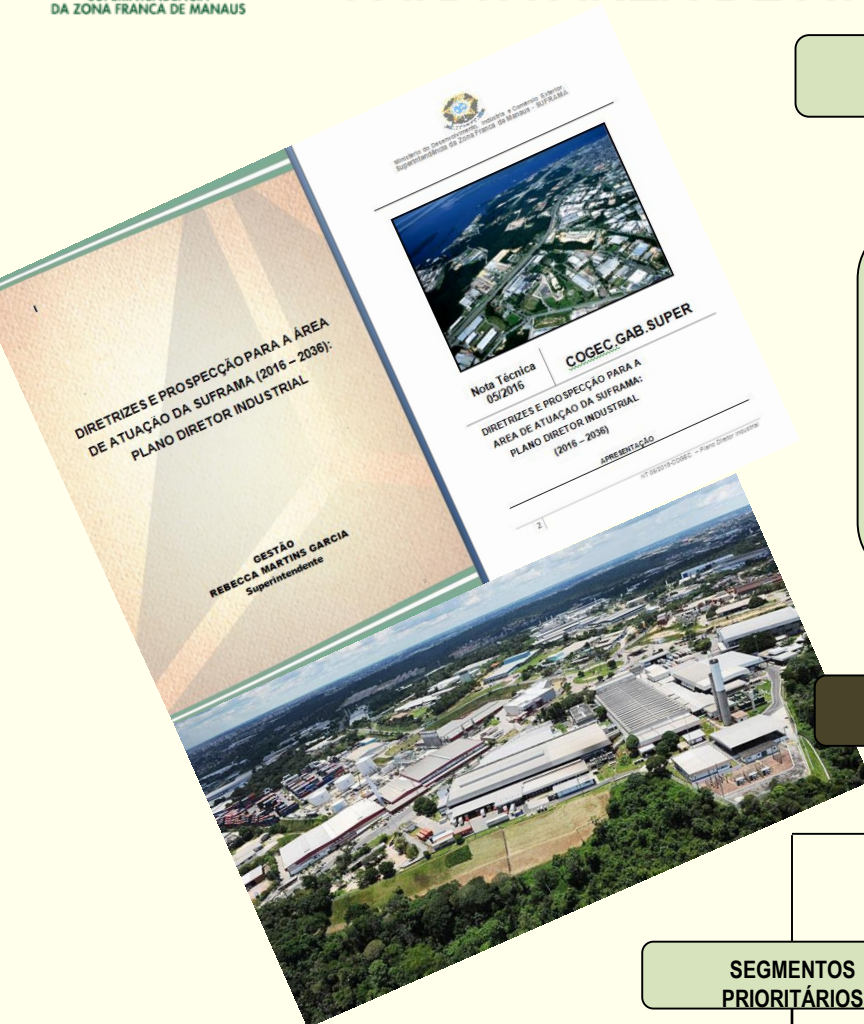

# PLANO DIRETOR INDUSTRIAL: DIRETRIZES E PROSPECÇÃO PARA A ÁREA DE ATUAÇÃO DA SUFRAMA (2016 – 2036)

## AS INICIATIVAS COM FOCO NO “CLIENTE EXTERNO”

- 1) os processos de planejamento devem ser convergentes com a melhoria do atendimento, com a desburocratização e com o aperfeiçoamento dos marcos regulatórios

## PROSPECÇÃO DE NOVOS SEGMENTOS E PRODUTOS

- 1) num conjunto de prioridades a “Política Industrial” traz os focos temáticos (inclusive segmentados) convergentes ao que se prospecta para a área de atuação da Suframa, a partir da construção de cenários construídos pela Matriz Insumo Produto c/c Tabela de Recursos e Usos.
- 2) as diversas possibilidades na área da biodiversidade; b) a produção de aparelhos e instrumentos hospitalares e *home care*; c) painéis solares; d) transportes alternativos; e) navipeças, sobretudo para o setor náutico; e, f) produtos da cadeia gás-química.

# GT – EXPORTAÇÃO

Portaria nº 397 de 18/12/2015

- I – Propor **diretrizes**, prioridades e medidas para ampliação das possibilidades de inserção internacional das empresas da região;
- II – **estabelecer canais de cooperação** com órgãos e entidades da Administração Pública para a obtenção de informação, conhecimento e meios para a inserção internacional dos empreendimentos da região;
- III – identificar **setores com potencial exportador** na região;
- IV – propor diretrizes, prioridades e medidas para a **integração das empresas da região com o exterior**, em especial com **países limítrofes** e canais de escoamento da produção.

# POSSIBILIDADES DE INTEGRAÇÃO



# POSSIBILIDADES DE INTEGRAÇÃO – Oceano Pacífico



Fonte: Odebrecht

# POSSIBILIDADES DE INTEGRAÇÃO

## MANTA

### en la Cuenca del Pacífico *Ecuador at the Pacific Basin*



Fonte: UNASUR/COSIPLAN, Disponível em: <http://www.bankinformationcenter.org/en/Document.100332.pdf>

**COMERCIO MARITIMO INTERNACIONAL EN LA ACTUALIDAD**

# POSSIBILIDADES DE INTEGRAÇÃO MANTA/MANAUS

Grupo 7: Acesso a la Hidrovía del Morona - Marañón - Amazonas

Grupo 1: Acceso a la Hidrovía del Putumayo

Grupo 2: Acceso a la Hidrovía del Napo

Grupo 6: Red de Hidrovías Amazónicas

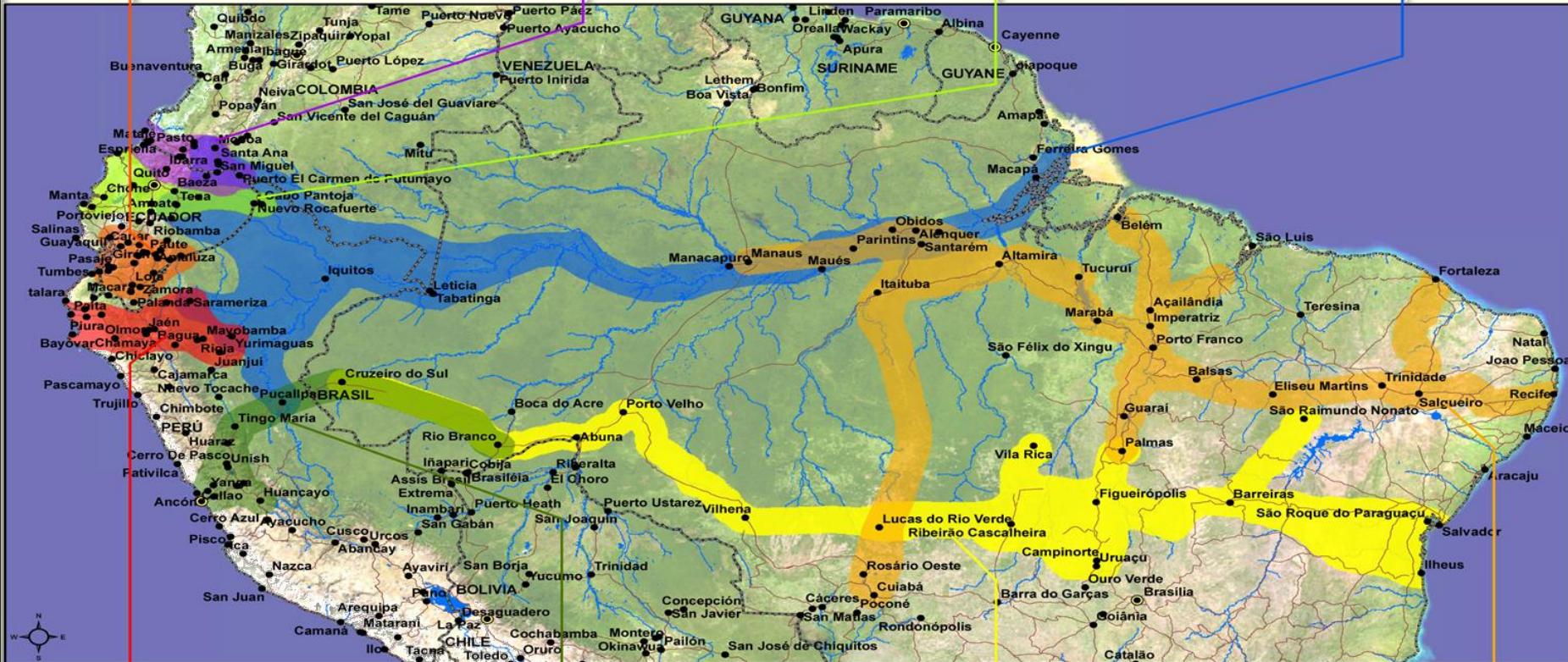

Grupo 3: Acceso a la Hidrovía del Huallaga - Marañón

Grupo 4: Acceso a la Hidrovía del Ucayali

Grupo 8: Conexión Ferroviaria Porto Velho - Nordeste Meridional de Brasil

Grupo 5: Conexión entre la Cuenca Amazónica y el Nordeste Septentrional de Brasil



# RENÚNCIA FISCAL DA ZONA FRANCA DE MANAUS

## ABRANGÊNCIA DO MODELO ZFM



## RENÚNCIA FISCAL

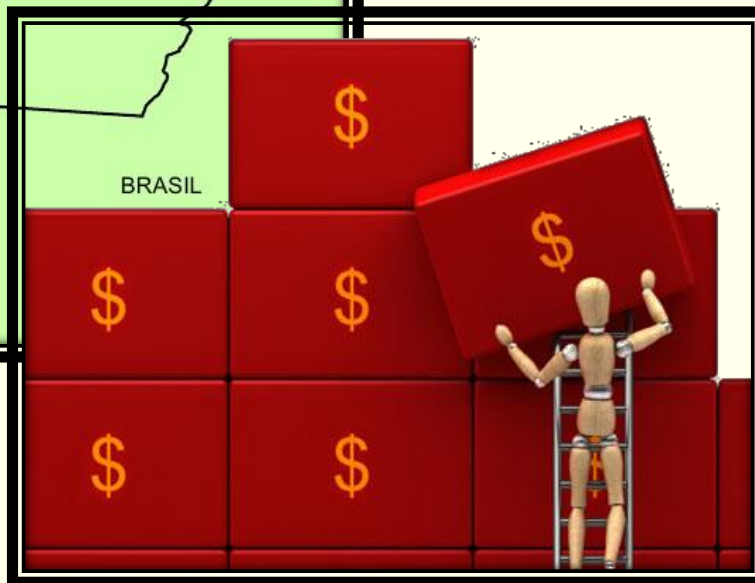

# RENÚNCIA FISCAL DA ZONA FRANCA DE MANAUS

## Evolução da Participação da ZFM no Total de Renúncia Fiscal do Governo Federal Em % - Período 2011 - 2015

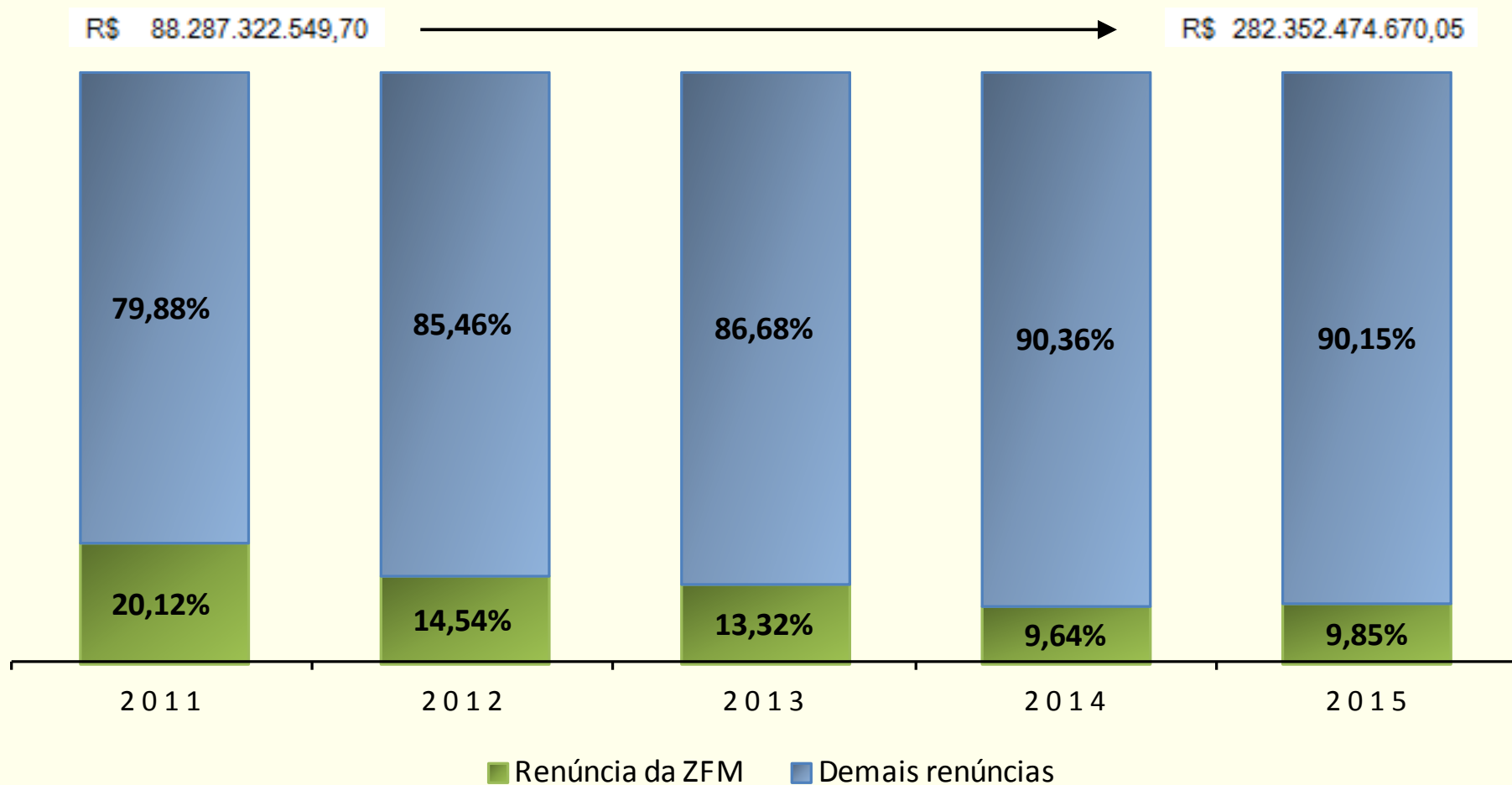

Fonte: Elaboração própria com base nas projeções do Demonstrativo dos Gastos Tributários, relatório publicado anualmente pela Receita Federal do Brasil.

# RENÚNCIA FISCAL DA ZONA FRANCA DE MANAUS

## Evolução dos Gastos Tributários por Grandes Regiões do Brasil.

Em Bilhões R\$ - Período 2011 - 2015

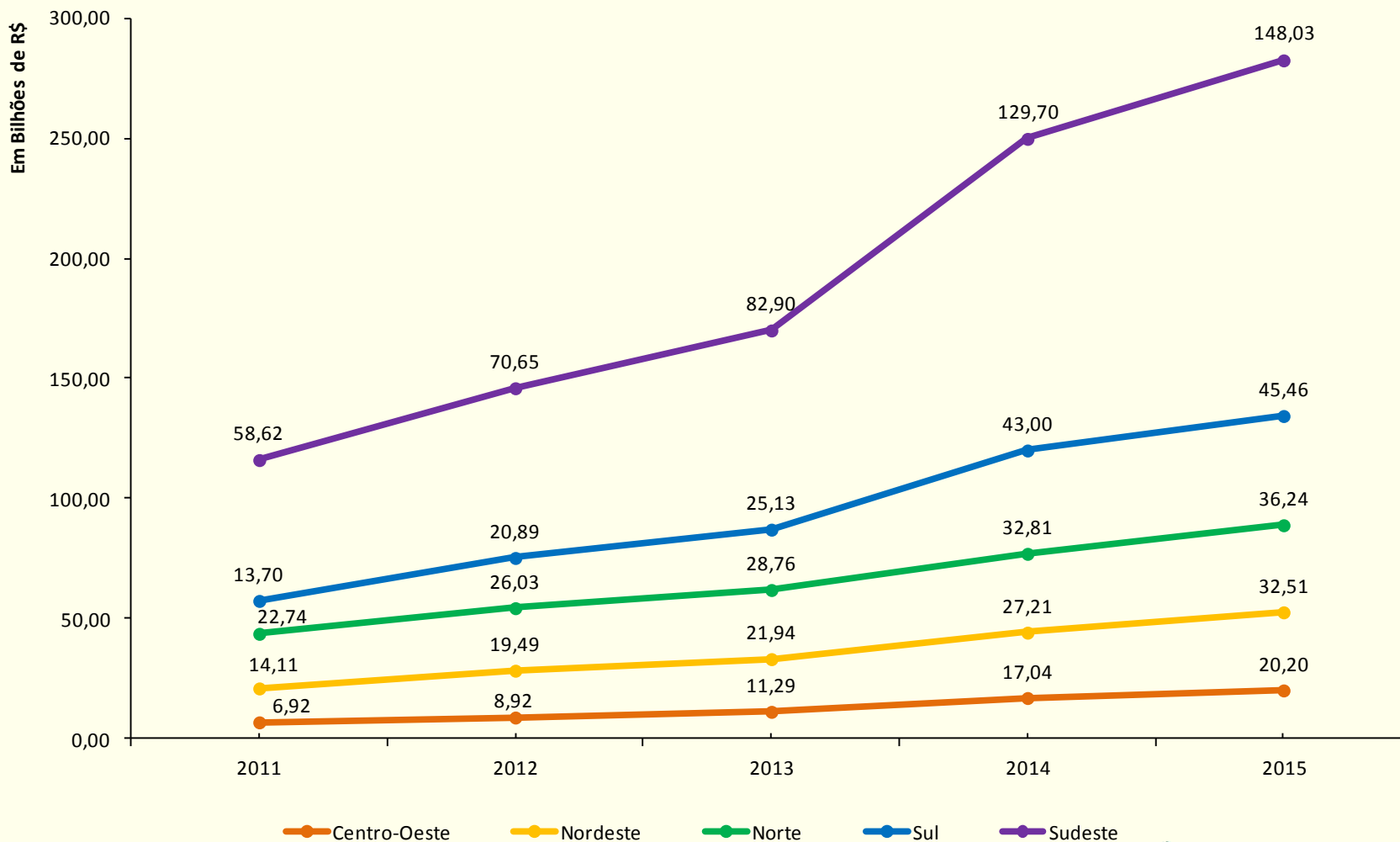

Fonte: Elaboração própria com base nas projeções do Demonstrativo dos Gastos Tributários, relatório publicado anualmente pela Receita Federal do Brasil.

# RENÚNCIA FISCAL DA ZONA FRANCA DE MANAUS

**Arrecadação, transferências e saldo da união, região norte, em 2015.**

Em Bilhões R\$

| UNIDADE<br>FEDERATIVA | ARRECADAÇÃO<br>DA UNIÃO | TRANSFERÊNCIAS<br>DA UNIÃO | SALDO                      |
|-----------------------|-------------------------|----------------------------|----------------------------|
| Acre                  | R\$ 512.735.750         | R\$ 2.772.521.400          | <b>(R\$ 2.259.785.650)</b> |
| Amazonas              | R\$ 10.327.977.469      | R\$ 3.361.750.100          | <b>R\$ 6.966.227.369</b>   |
| Amapá                 | R\$ 548.938.251         | R\$ 2.647.725.100          | <b>(R\$ 2.098.786.849)</b> |
| Pará                  | R\$ 5.395.473.766       | R\$ 6.020.374.500          | <b>(R\$ 624.900.734)</b>   |
| Rondônia              | R\$ 1.560.049.080       | R\$ 2.405.268.200          | <b>(R\$ 845.219.120)</b>   |
| Roraima               | R\$ 522.787.322         | R\$ 1.986.966.500          | <b>(R\$ 1.464.179.178)</b> |
| Tocantins             | R\$ 1.051.006.958       | R\$ 3.512.796.200          | <b>(R\$ 2.461.789.242)</b> |

Fonte: Elaboração própria com dados de arrecadação da União da Receita Federal do Brasil e dados de transferência da União do Tesouro Nacional.

# PRINCIPAIS PUBLICAÇÕES DA SUFRAMA

<http://site.suframa.gov.br/assuntos/publicacoes/marco-regulatorio>



<http://site.suframa.gov.br/assuntos/modelo-zona-franca-de-manaus/polo-industrial>



<http://site.suframa.gov.br/assuntos/modelo-zona-franca-de-manaus/polo-industrial>



<http://site.suframa.gov.br/assuntos/zona-franca-verde-1/zona-franca-verde-roterio-do-incentivo-fiscal-versao-digital.pdf>



<http://site.suframa.gov.br/assuntos/publicacoes/metodos-quantitativos>

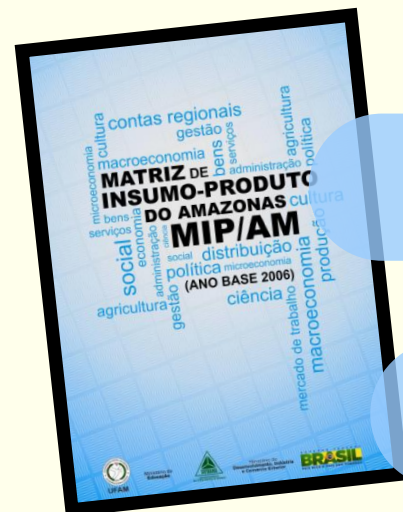

<http://site.suframa.gov.br/assuntos/publicacoes/estudos-socioeconomicos>



# SUPERINTENDÊNCIA DA ZONA FRANCA DE MANAUS SUFRAMA

## OBRIGADA

**REBECCA MARTINS GARCIA**

Superintendente da Zona Franca de Manaus - SUFRAMA

Email: [super@suframa.gov.br](mailto:super@suframa.gov.br)

Tel. +55 (92) 3321-7020/7032

