



PÓLO INDUSTRIAL DE MANAUS

Denis Minev

1823-1840

A CABANAGEM

ANÁLOGA À GUERRA CIVIL NORTE-AMERICANA



AMAZÔNIA PROGRESSISTA



REVOLUÇÃO FRANCESA



ESCRavidÃO



\$ = \$

RIQUEZAS
EQUIPARÁVEIS

40% DA POPULAÇÃO MORTA



60% HOMENS

50%



DA INDÚSTRIA
NAVAL PORTUGUESA

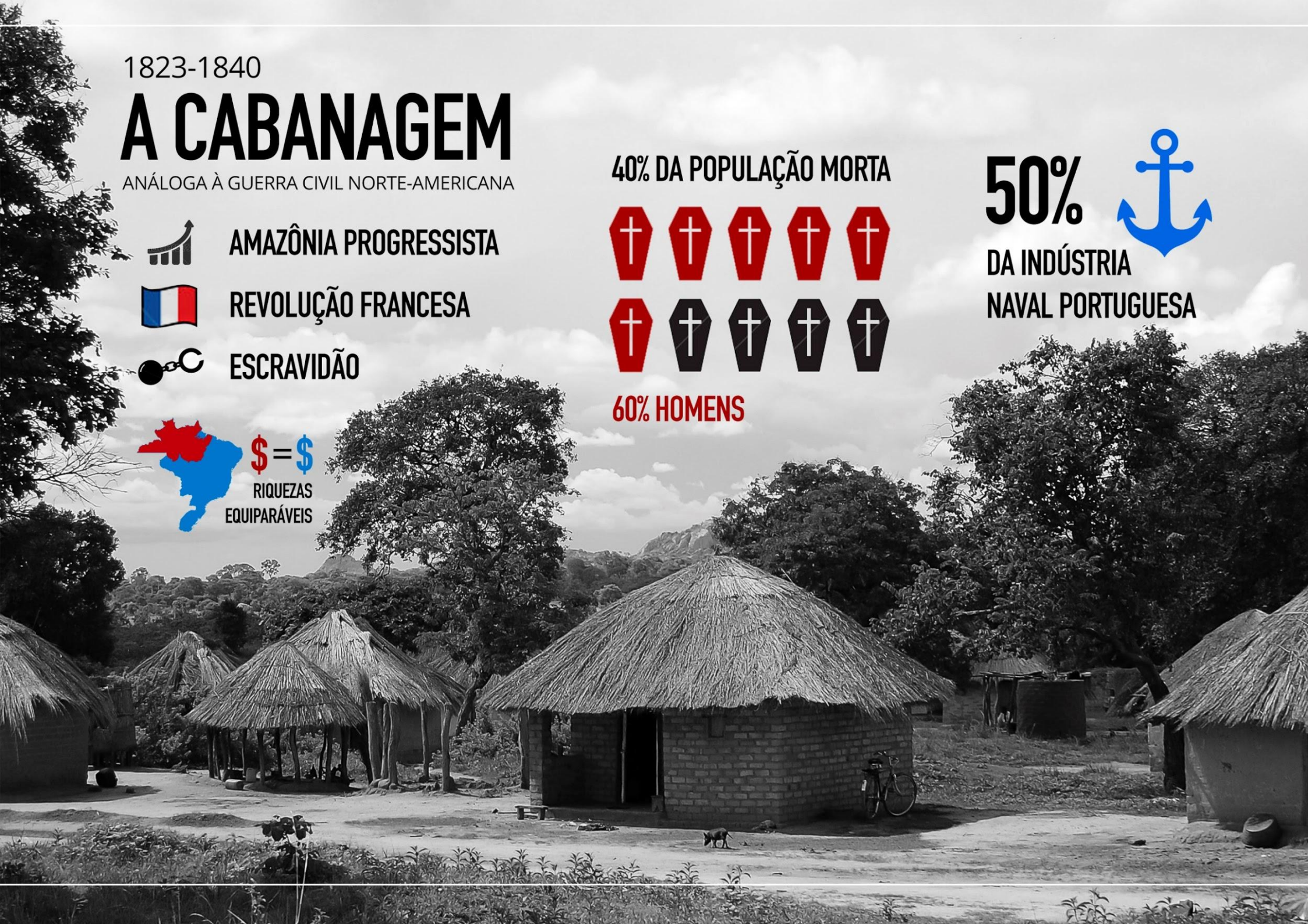

PERÍODO DE ESCURIDÃO

1840 - 1870

1870 - 1929

PERÍODO DA BORRACHA



COMEÇOU COM
CHARLES GOODYEAR

NO PICO:
USD 105,000
POR TONELADA



POR 30 ANOS, A AMAZÔNIA RESPONDEU POR
MAIS DE 40% DO PIB E ARRECADAÇÃO NACIONAL



INFRAESTRUTURA FINANCIADA NA EUROPA, LUZ, SANEAMENTO,
PORTOS E FERROVIAS. NENHUM FINANCIADO PELO GOVERNO



TERMINOU COM A CRISE MUNDIAL
E OS SERINGAIS DO SUDESTE ASIÁTICO



PERÍODO DE ESCURIDÃO

1929 - 1965

1965 - 1985

MILITARES



MINERAÇÃO

- CARAJÁS
- SERRA PELADA



ESTRADAS

- BR 364
- TRANSAMAZÔNICA



ZFM, AGRICULTURA, PECUÁRIA E MADEIRA FAMILIAR/PEQUENA ESCALA E DESMATAMENTO.

*"Uma terra sem gente para uma gente sem terra"
(Paranaenses sem terra)*

R\$ 7,6 BILHÕES

PARAÍSO DO FISCO

(E NÃO PARAÍSO FISCAL)

ARRECADA

R\$ 8,9 BILHÕES

EM IMPOSTOS FEDERAIS



RECEBE

R\$ 4,3 BILHÕES

DO GOVERNO FEDERAL

ARRECADA

R\$ 4.3 BILHÕES

EM IMPOSTOS FEDERAIS



RECEBE

R\$ 10,3 BILHÕES

DO GOVERNO FEDERAL

R\$ 13 BILHÕES

DEFESA NA AMAZÔNIA

327 MIL

CONTINGENTE NO BRASIL

CONTINGENTE DE 22 MIL

MENOS DE 7%

NO COMANDO MILITAR
EM MANAUS E BELÉM

R\$ 80 Bi

ORÇAMENTO DE 2015

SE DIVIDIDO CORRETAMENTE
POR ÁREA:

R\$ 28 BILHÕES A MAIS

PARA AMAZÔNIA (R\$ 5-6 BILHÕES HOJE)

R\$ 13 BILHÕES A MAIS

PARA O AMAZONAS



R\$ 6 BILHÕES

AMBIENTAL

CARBONO



157 MILHÕES
DE HECTARES

0,03% AO ANO
DE DESMATAMENTO

96,4 BILHÕES
DE TONELADAS DE
CO2 EQUIVALENTE



3 ANOS
EMISSÕES
GLOBAIS

SE O AMAZONAS
REVERTESSE A MÉDIA DO
RESTANTE DA AMAZÔNIA



AUMENTO DE
163,8 MILHÕES
DE TONELADAS DE CARBONO
EMITIDOS ANUALMENTE



R\$ 6 BILHÕES

MAO > BSB
1.932 KM

BEL > BSB
2.120 KM



R\$ 2,1 BILHÕES AO ANO

AMBIENTAL

ÁGUA

RIOS VOADORES

UMA ÁRVORE
BOMBEIA



500 LITROS
DE ÁGUA POR DIA

90% DA PRODUÇÃO
NACIONAL DAS HIDRELÉTRICAS

R\$100 POR MWh CUSTO MÉDIO DA
ENERGIA GERADA
(TERMELÉTRICAS = R\$500 POR MWh)

SE A TAXA DE
DESMATAMENTO
AUMENTAR

AUMENTO DO CUSTO MÉDIO
DE ENERGIA NACIONAL DE
R\$ 0,19 POR MWh

= R\$ 2,1 BILHÕES

1% A MAIS DE DESMATAMENTO = 1% A MENOS DE GERAÇÃO HÍDRICA

R\$ 1,7 BILHÕES

ESQUIZOFRENIA NACIONAL

ZERO DE INVESTIMENTO PRODUTIVO

EM 2014, O GOVERNO FEDERAL INVESTIU

R\$ 77,5 BILHÕES

R\$ 2,7 BILHÕES DEVERIA SER O VALOR
INVESTIDO NO AMAZONAS

UM PRÊMIO A QUALQUER UM QUE ENCONTRE
MAIS DE R\$ 1 BILHÃO INVESTIDO

PARA CHEGAR NO VALOR
DEVIDO AO AMAZONAS:

PESO 5
POPULAÇÃO E PIB

PESO 1
TERRITÓRIO



CUSTO DA ZONA FRANCA

ZONA FRANCA VENDEU

R\$ 75,2 BILHÕES

EM 2015

ZONA FRANCA IMPORTOU

R\$ 30 BILHÕES

EM INSUMOS

5% DE EFICIÊNCIA ADICIONAL

R\$ 3,8 Bi

CONSUMER SURPLUS



ZONA FRANCA FEZ

R\$ 5,9 BILHÕES

DE COMPRAS NACIONAIS

R\$ 9 BILHÕES

DE COMPRAS REGIONAIS

ZONA FRANCA ARRECADOU

R\$ 0,6 BILHÕES

DE IMPOSTOS DE IMPORTAÇÃO

ZONA FRANCA GEROU

R\$ 5,5 BILHÕES

DE SALÁRIOS E ENCARGOS



PÓLO INDUSTRIAL DE MANAUS

Denis Minev